



てらるる

11

2010
Vol.140

笑顔の暮らし耕します

JAテラル越前

CONTENTS(目次)

てらるるの話題	2
女性部活動	4
廃プラ回収のお知らせ ...	5
理事会報告	10

収穫の秋 小学生が稲刈り体験



10月6日、勝山市立村岡小学校では5年生の児童が、5月に田植えを行ったコシヒカリの稲刈りに挑戦しました。最初にJA営農指導員より稲刈り鎌の使い方の説明を受けて、田んぼに入りました。

春の田植えから、有機農法・無農薬栽培による食の安心・安全について学習してきました。

前日の雨で、稲も濡れていたもので、約40分で全面積(3a)の半分程度となりましたが、刈り残しや落ち穂拾いなど、食の大切さも学んでいました。



10月7日、大野市立乾側小学校でも、少々汗ばむくらいの秋空の下、大きく成長したもち米(タンチョウモチ)の稲刈りを行いました。児童達は、農業法人アバンセ職員、JA営農指導員から説明を聞いた後、稲刈り鎌を持ち田んぼに整列。それぞれ稲刈りした稲を抱えてはコンバインに運んでいきました。

収穫したもち米は餅つきをして、田植えでも交流を深めた京都市立醍醐小学校にも贈る予定です。

寺の三チームが出場し、秋晴れの空のもと熱戦が繰り広げられました。三チーム揃って予選を勝ち抜き、決勝トーナメントに進出。本店チームが準決勝に進み、敢闘賞入賞を果たしました。選手の皆さんお疲れさまでした。



スポーツの秋!

年金ゲートボール県大会
本店チームが敢闘賞入賞



十月十四日、「第二十八回福井県JAバンク年金友の会ゲートボール大会」が鯖江市東公園で開催され、県内十五JAから三十二チームが参加しました。当JA管内からは、六月の予選を勝ち抜いた本店、猪野、浄土

秋風にゆれる コスモス

すっかり勝山市野向町薬師神谷地区の秋の風物詩となってきたコスモス畑。訪れた人も、満開のコスモスを楽しみながら散策し、秋を感じていました。(10/19撮影)



観光農園「さといも掘り体験」、賑わう美味しい秋！



10月24日に北野津又地区で観光農園「さといも掘り体験」が開催されました。参加者は昨年より多い136人、955株の申し込みがありました。参加者は地元営農生産組合の手助けを受けながら、親子共に芋掘りに夢中になり、子芋の付き具合にも満足気でした。また、テント内では地元野菜の販売・エゴマ味噌をつけた里芋田楽などのふるまいや、お楽しみガラガラ抽選会などが催され、とても賑わっていました。

「さといも初セリ」訪問会

10月14日早朝に、福井中央卸売市場の福井青果棟へ、里芋生産者代表・常勤理事・関係担当者がさといも初セリを表敬訪問し、消費者が待ち望んでいるテラル越前の里芋をアピールしました。

今年は、梅雨明け後の高温干ばつ・害虫の多発などにより生育不良で着粒数が少なく、小粒傾向にあることと同時に、選別の品質吟味・計画的な出荷量・里芋の生産振興に対する思いなどを説明しました。

これからの出荷に向けて、生産意欲が高まる販売額になるように要望しました。



交通事故をなくそう!! 交通事故ヒヤリ! ポイント100にかかる 「声掛け活動」

J A 共済では、「交通事故のない安全で、かつ安心して暮らせる地域づくり」を目指して、「地域の安全・安心プロジェクト」を展開しています。



そのなかで、交通事故ヒヤリ!ポイント100にかかる「声掛け活動」として、11月2日、大野・勝山市内12ヶ所の交通事故多発地点に、代理店の方とJA職員が立ち、朝の通学中の児童・学生に安全を呼びかけました。

テラル越前では、平成24年3月までの奇数月に代理店・JA共済と協力して交通安全の注意喚起活動を行います。

健康教室紹介

月曜日は、音楽に合わせて様々な動きを取り入れたサーキットチェア。イスに座ってエクササイズを楽しみますので、足の痛い方には特にお勧めです。

また、動きに合わせて声も出しますので、ストレス発散にも繋がります。興味のある方は、ぜひ見学にお越しください。



みんな揃うのが本当ですが、なぜかバラバラ。揃わなくても健康のために楽しくやっています。



酒井陽生さん（勝山市遅羽町大袋）方の畑で、変わった形のさつまいも（紅あづま）が採れました。8株植えた1株から見つかったのは蛇が巻いたような形状で、大きい方は直径約20センチです。

「毎年、数株栽培しているけれど初めて。珍しいので、床の間に飾っておくと良い事がありますかね。」と笑顔で話してくれました。

第5回福井県JAグループ ウォーキング大会

10月3日、越前市味真野地区万葉菊花公園周辺にて、第5回福井県JAグループウォーキング大会が開催されました。あいにくの天気です途中で雨となりましたが、県下各地から約250名が集まり、テラル管内からも25名が参加しました。約7キロの味真野歴史散策コースでは、参加者も心地よい汗と完歩した満足感を味わっていました。

昼食には、おにぎりや豚汁、デザートが用意され、運動後ということもあっておいしくいただきました。お楽しみ抽選には各JAの特産品が用意され、当JAの参加者からも6名の方が当選しました。次回もぜひ参加したいという声も聞かれました。



「Zi-Ba (じーば) フェスタ」開催

65歳以上の元気な高齢者を対象に、JAテラル越前助け合い組織「結の会」(清水文子会長)は10月13日、JAテラル越前かつやまふれあいセンターで「シルバーフェア」を開催。昨年は新型インフルエンザの流行により中止となりましたが、「Zi-Ba (じーば) フェスタ」は今年で9回目となり、「いつまでも生き・活き・元気!」をテーマに、JA管内の元気な高齢者83名が一堂に会し交流を深めました。



まず、結の会による「ぱっくん音頭」の踊り、デイサービス職員によるパントマイムの後、これからますます元気で、太く長く生きようと願いを込めてジャンボ太巻きずし作りに挑戦。「長寿ずし」と銘打って、今年は長さ35mを記録し、参加者全員が息をあわせ見事に持ち上げに成功し、会場内は大きな歓声につつまれました。



午後からは、かわいい保育園児の演奏と踊りを楽しんでから、園児と一緒にゲームでふれあい、参加者も童心に戻って楽しい時間を過ごしました。

廃棄農薬回収の実施について

JAより購入いただきました農薬の中で、使用期限が切れ今後使用の見込みがない農薬の廃棄処理を希望される方は、**事前に商品名と数量(袋数)を下記の手順にてお申し込み願います。**

1. お申し込み手順

- ①希望者は、各支店に用意してあります「**廃棄農薬処理申込書**」(2部)にご記入いただき、「農家控え」用紙を持ち帰ります。(処理申し込みの印鑑が必要)
- ②回収日に「農家控え」用紙をご持参の上、下記回収場所へ持ち込み願います。
現金及び廃棄マニフェスト用に**印鑑**もご持参願います。

2. 回収日時 平成22年11月21日(日) 午前8時より正午まで

3. 回収場所 大野配送センター(大野市) 勝山配送センター(勝山市)

4. 回収料金 (JAで購入いただいたものに限りです。)

農薬の種類	処理金額	備考	※回収不可農薬(主な農薬名) ① POPs農薬 DDT、エンドリン、アルドリン、PCBなど ② ダイオキシン類 MO粒、シヨウロンM、サタンMなど ③ 水銀系 クミスイ、プラエSMなど ④ 家庭用薬
一般農薬	150円		
くん蒸剤	250円		
硫黄類	250円	石灰硫黄合剤など	
クロロピクリン類	1,000円		

1kg当たり(税込)(最少計量単位100g)

*重量については風袋込となります

5. 申込締切日 平成22年11月15日(月)

農業用使用済資材回収のお知らせ

JAテラル越前では販売業者としての責任のもとに、本年もJAが供給した農業用資材及び農薬に対して、下記の日程にて回収を行います。農業・自然を守り続け、環境にやさしい農業への取り組みにご理解とご協力をお願い致します。

尚、廃棄農薬回収方法・日時は4ページ下表をご参照願います。

○農業用使用済資材・搬入規格・料金

※最少重量単位1kg

種類	資材名	搬入規格	処分料金 (消費税込)
塩化ビニール系の製品	ハウス用ビニール 肥料袋・育苗箱 畦波・畦シート	① 大きさ 長さ 90cm 幅 90cm以内にたたむ ② 重量 1梱包あたり、15kg以内 ③ 荷姿 折りたたんだ形態 肥料袋：20枚程度を折りたたんで袋に入れ、十文字に縛る 育苗箱：10枚単位に2ヶ所で結束 畦シート：丸めて2ヶ所で結束 農薬空 ボトル：内部を洗い肥料袋に入れる ④ 結束 2ヶ所(ビニール紐またはわら縄等)	1kg当り 45円
ポリエチレン系の製品	農ポリ・黒マルチ等		
プラスチックボトル類	除草剤・殺虫剤・殺菌剤 ※洗剤容器等生活用品は除外		
ハウス用鋼管及びハウス部品	ハウス直管 // U管 // 部品	・鋼管類は90cmに切断し、15kg以内に梱包する ・ハウス用部品は、針金で固定する	1kg当り 20円

※JAテラル越前では処理費用の一部を負担しています。

○搬入日時・場所・地区

実施予定	受付時間	搬入場所	対象地区
11月14日(日)	午前8時から 正午まで	宮農施設総合センター (大野市堂本)	大野地区
		上庄カントリー (大野市中掘)	
		勝山第1カントリー (勝山市荒土町伊波)	勝山地区
11月11日(木)	午前8時から 午後5時まで	九頭竜出張所	九頭竜地区

① 指定日以外に搬入されたい場合
 ② 正しく分類・梱包されていない場合
 ③ 生活用ゴミが入っている場合
 ④ 鋼管類以外の金属
 次の場合は搬入できません

必ず **印鑑** (処理委任状に使用)・及び **現金** をご持参ください。



人が元氣・JAが元氣・地域が元氣

家の光12月号

読みどころ

藤井恵の親子で楽しむふれあいおせち

料理研究家、藤井恵さんが提案する、お子さんにも手伝える工夫がいっぱいの「親子で作るおせち」が今年のテーマです。

子どもには、家庭のおせちの味を、その記憶のなかに、しっかり残してほしいもの。

お正月には、家族の健康と幸せを願って作る「ふれあいおせち」を食卓に準備して、ぜひ家族団圓のひとときをお過ごしください。

特別企画

自給+楽しく稼ぎ

豊かな暮らし 自分流

家計を取り巻く厳しい経済状況は依然続いています。身近にあるものを生かしてさまざまなものを作り出して支出を減らしたり、直売所などで販売し収入を増やしたりして、自分ならではの幸せを味わいながら豊かに暮らす人たちの生き方や知恵を紹介します。

対談

仲間由紀恵さん・森田芳光さん
今につながる武士の家計簿

御算用者(会計処理の専門家)として、加賀藩の財政に携わってきた猪山家の家計簿から当時の暮らしを読みとぎ、ベストセラーになった『武士の家計簿』が映画化されます。

主演の仲間由紀恵さんと監督の森田芳光さんが、今につながる当時の暮らしを、実体験を交えながら語ります。

新連載 ふるさとの台所

暮らしに香る ゆずの里

その土地に住み続けてきたからこそ生まれ、守られている食の技。おかあさんたちが手筒と愛情をこめて作る味が、ふるさとの台所を支えています。

第1回はゆずの里・高知県北川村。手搾りのゆず酢を使った料理を紹介します。

畑の情報便

ぜったいに起こさない農作業事故

刈払機を使っているときに足を滑らせてヒヤリとしたり、耕うん機をバックさせたときに、体がはさまれそうになってハッとしたり……。そんな経験はありませんか。

「ヒヤリ・ハット体験」は事故の予兆です。典型的な農作業事故のケースをとおして、要因と対策を紹介します。

1月号の予告

定価
880円(税込)

お正月が過ぎても楽しめる!

お餅のアイデア活用術

シリーズ

稲と日本人③ わらの力

夫婦でたてよう!わたしたちのライフプラン

畑の情報便

苗作りに向けて 踏み込み温床をつくろう

※タイトル・内容は変更することがあります。

お問い合わせは

各支店または、生活福祉課(☎65-8893)まで



鶏もも肉と カブのクリーム煮・ バターライス



(1人分 793kcal)

■材料(4人分)

鶏もも肉	400g
A	塩……………小さじ1/3
	こしょう……………少々
小麦粉	大さじ2
カブ	3個(300g)
ニンジン	50g
タマネギ	小1個(150g)
バター	20g
B	水……………200ml
	固形スープのもと……………1個
牛乳	150ml
生クリーム	50ml
かたくり粉	大さじ2
バターライス	
	温かいご飯……………800g
	バター……………20g
	パセリ……………1枝

■作り方

- (1) 鶏もも肉は一口大に切り、Aを振り5分ほど置く。小麦粉をまぶす。
- (2) カブは皮をむき、6~8等分のくし形に切る。タマネギは薄切り、ニンジンは1cm角の薄切りにする。
- (3) 鍋にバターを熱し、(1)をいためる。タマネギ、ニンジン、カブの順にいため、Bを加え、ふたをして、中火で5~6分煮る。
- (4) (3)に牛乳を加え、ひと煮立ちしたら、生クリームを入れる。塩、こしょう少々(材料外)で味を調える。かたくり粉を大さじ3の水で溶き、加えてとろみをつける。
- (5) パセリの葉を摘み、みじん切りにする。バターライスを作り、器に盛り、(4)を添える。

優しい味のカブに、コクのあるクリームソースがよく合います。バターライスは温かいご飯に材料を合わせるだけのスピード仕上げ。見た目も味も満足できる一皿に。

理事会報告 監事同席

平成二十二年十月二十七日に開催された理事会の審議事項は次の通りです。

●付議事項

第一号議案

資産査定規程の一部変更(案)について

J A資産査定業務の標準化に向けた取り組み等に対応するため、規程の一部変更が承認されました。

第二号議案

自己資本比率算出規程の一部変更(案)について

「農業協同組合等がその経営の健全性を判断するための基準」の一部改正への対応を行うため、規程の一部変更が承認されました。

第三号議案

役員との貸借契約について

理事(一名)が役員を務める団体への貸借契約が承認されました。

●報告事項

- 一、平成二十二年全国監査機構財務諸表等監査の実施について
- 二、内部監査等(六〜九月)の結果について
- 三、不良債権等回収状況(九月末)について
- 四、里芋選別所増改築工事にかかる機械業者の入札結果について

五、『2010 JA感謝祭』の実施について

六、九月末実績について

七、月次モニタリング(調整後自己資本比率等の推移)について

八、金利自由型貯金の利率について

九、余裕金の運用状況について

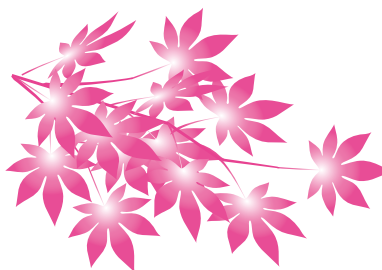

●職員人事異動のお知らせ

人事異動がありましたので、お知らせ致します。

大野南支店 信用共済担当

多田 真美子(総務部付)

(平成二十二年十月二十六日付)

勝山南支店 信用共済担当

佐藤 ちや子(大野南支店信用共済担当)

(平成二十二年十一月一日付)

※()内は旧部署です。

JAテラル越前・貸出金利一覧表

☆住宅ローン

	金利選択型				変動金利
	2年固定	3年固定	5年固定	10年固定	
貸出金利	1.10%より	1.15%より	1.60%より	1.90%より	0.60%より

※貸出金利は最優遇金利適用時の金利です。
 ※上記金利は金融情勢等により、お借入れ日までに変更させていただきます場合もあります。
 ※福井県農業信用基金協会の保証をご利用いただきますので、原則として保証人は必要ありません。

☆その他資金

平成22年11月1日現在

資金名		ご利用目的	貸出金利
農林業経営改善資金	変動金利	農業資金関連	0.80%より
アグリ長期特別資金	固定金利	農業資金関連	1.30%
生活改善資金	変動金利	生活資金関連	0.80%より
JAクローバーローン	変動金利	生活資金関連	0.70%より
JAマイカーローン	変動金利	自動車購入関連	1.00%より
JA教育ローン	変動金利	教育費用関連	1.00%より
	固定金利		1.75%

2010
平成22年

行事日程

- 11月**
- 10日☾ 外務活動日
 - 11日☾ 大野地区ふれあい健康教室
 - 12日(共済課)、ナイターローン相談会(大野東支店・勝山全支店)
 - 12日☾ 農家組合連絡協議会研修(営農政策課)
 - 13日☾ 自然薯観光農園(営農政策課)
 - 14日☾ 農業用使用済資材回収(購買課)
 - 15日☾ 年金友の会一泊旅行(16日(信用課))
 - 16日☾ 農政連幹部研修(17日(営農政策課))
 - 17日☾ ナイターローン相談会(大野南支店)
 - 18日☾ 年金相談会(本店)(信用課)、JA福井県女性大会・家の光記事活用発表大会(JA福井市)(生活福祉課)、ナイターローン相談会(大野北・大野西・大野東支店)
 - 19日☾ 女性部富田支部フラワーアレンジ教室(富嶋集落センター)(生活福祉課)、大野東支店農家組合長会議
 - 20日☾ 富田特産振興会研修(21日(大野東支店))
 - 21日☾ 休日ローン相談会(融資課)、廃棄農薬回収(購買課)
 - 22日☾ 女性部和てらの講座(生活福祉課)
 - 23日☾ 女性部フレッシュジュミズのことい・先進地視察研修会(生活福祉課)

JAテラル越前女性部大会
合併10周年記念

あぐりミズフェスタ2010

～家の光記事活用体験発表会～

開催のご案内

とき

平成22年12月5日(日)
午前10時～午後3時
(受付 午前9時30分より)

ところ

JAテラル越前本店 エクセレントホール
※当日は、平野レミさんの記念講演があります。
※多数の女性部員の参加をお待ちしております。

『みそ』・『こうじ』委託加工申込みについて

JAみそ加工場において『みそ』・『こうじ』の委託加工を行いますので、ご案内申し上げます。尚、持込原料につきましては異物混入の無いよう十分注意くださいますようお願い致します。

1. 委託加工料金(税込)

区 分	加工料金
みそ加工(1升)	792円
こうじ加工(1升)	273円
容器(ビニール袋・箱)	別途実費

2. 原料料金(税込)

区 分	原料価格
白米(1升あたり)	650円
大豆(1升あたり)	370円

3. 加工施設利用(税込)

施設利用料(1日最大120升)	34,500円
-----------------	---------

申込期限 平成22年11月30日(火)各支店まで
くわしくは各支店窓口へお問い合わせください

そば碾き委託加工申込について

JAテラル越前では、そば碾きを下記にて実施していますので、お早めのご利用をお願い致します。

1. 申込書に必要事項をご記入の上、申込書と玄そばを各支店へ持ち込んでください。
2. 委託加工料金(税込)

原料持ち込みの場合	
加工料(1kg)	315円
容器料(ビニール袋1枚)	10円
合計	325円

3. そば粉(原料 平成22年産)
2Kg入り(税込) **1,890円**

☆年末までのそば碾き量には、限りがあります。
申込順にそば碾き致しますので、お早めにお申し込みください。
尚、玄そばは、5kg以上をお願いします。

申込期限 平成22年11月30日(火)各支店まで
くわしくは各支店窓口へお問い合わせください

健康教室予定

月 日	曜日	午 前	午 後
11/11	木	A D L 体 操	A D L 体 操
12	金	ス テ ッ プ 台	ラージボール卓球
15	月	サーキットチェア	ラージボール卓球
16	火	ストレッチ体操	
17	水	バランスボール	ラージボール卓球
18	木	A D L 体 操	A D L 体 操
19	金	ス テ ッ プ 台	ラージボール卓球
22	月	サーキットチェア	ラージボール卓球
24	水	バランスボール	ラージボール卓球
25	木	A D L 体 操	A D L 体 操
30	火	ストレッチ体操	
12/1	水	バランスボール	ラージボール卓球
2	木	A D L 体 操	A D L 体 操
6	月	サーキットチェア	ラージボール卓球
7	火	ストレッチ体操	
8	水	バランスボール	ラージボール卓球
9	木	A D L 体 操	A D L 体 操
10	金	ス テ ッ プ 台	ラージボール卓球

会場

・ラージボール卓球は本店
エクセレントホール
・その他の体操は旧大野支
所にて行っています

時間

・午前10時～
午後1時30分～ ラージボール卓球
2時～ ADL体操

編集後記

今年はクマの出没が多く、毎日のように新聞やテレビのニュースになっています。今夏の猛暑は人間や農作物だけでなく、自然界に住む動物にも影響を与えているようです。クマも生きるために必死なわけで、少々かわいそうな気もします。とはいっても出会いたくはないものです。

最近朝晩ぐっと冷え込むようになり、風邪をひいている人も見かけます。本格的な冬に向けて、雪囲いなどの準備もありますが、体調を崩さないように注意しましょう。

※日程は変更になる場合もあります。

12月

3日(金) 大野西支店農家組合長会議
5日(日) 女性部あぐりミズフェスタ
2010(生活福祉課)
6日(月) 富田農家組合長会議(大野東支店)
8日(水) 阪谷農家組合長会議(大野東支店)
9日(木) 計画理事會
10日(金) 五箇農家組合長会議(大野東支店)、大野南支店農家組合長會議

24日(水) 監事會・理事會
25日(木) ナイターローン相談會(大野東支店・勝山全支店)

年金相談会開催中

11月開催日は

11/18(木) 午後3時～午後7時まで

場所:JAテラル越前 本店(☎65-1252)

当日は年金特別便・定期便(配偶者の分も)・印鑑等をお持ちください。

相談員:宮澤 真由美先生(社会保険労務士)

- ・年金・健康保険・雇用保険等、あなたの疑問にお答えいたします。
- ・年金履歴の調査・変更届け・裁定請求のお手伝いもお任せください。
- ・詳しくはお近くのJA各支店にてお問い合わせください。
- ・ご夫婦で来られると、より詳しくご相談いただけます。

*平日なので、仕事帰りにお気軽にお寄りください。

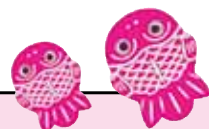

年金ワンポイントアドバイス

厚生年金の脱退手当金の記録回復

脱退手当金とは、厚生年金に加入していた人が結婚などを機に退職する際、それまでの期間にかかる給付を一時金として受け取る制度で昭和61年に廃止されました。

しかし実際の厚生年金の期間の一部が脱退手当金の額に算入されていない事例が約19万件確認されています。

これを受け、日本年金機構から該当者約14万3千人に対し「脱退手当金の支給の有無に関する注意喚起のお知らせハガキ」がすでに送付されています。

ハガキには、対象者の脱退手当金にかかる厚生年金の期間とその月数がすべて表記されており、手当金の支給の有無が示されていますが、内容によっては記録回復により年金額が減る方もいる為、心当たりのある方は一度年金相談会でご相談ください。

笑顔の暮らし耕します

「テラル」とは、「大地にやさしい」という意味で、テラ（地球、大地）というラテン語からの派生語で、農業を守り、自然を守り続けるというJAの基本姿勢を表現しています。

JA教育ローン キャンペーン

キャンペーン期間
平成22年10月1日金
平成23年4月28日木

その夢、その未来、JAバンクが応援します。

固定金利
年1.75%

■ご返済期間

最長 13年6ヵ月（据置期間+返済期間）

※据置期間は、お借入れ日からご子弟の卒業予定年月の末日の6ヵ月後まで6年6ヵ月以内 ※返済期間は、据置期間後7年以内

■ご融資金額

500万円以内（1万円単位）※但し、所要額の範囲内

■お申込み時にご用意いただくもの

- ・ご本人を確認する書類（運転免許証、健康保険証など）
- ・所得を証明できる書類（所得証明書、源泉徴収票など）

【ご利用いただける方】

●高校（高専を含む）、専門学校等、短大、大学に就学予定、または就学のご子弟を有する方。●前年度税込年収150万円以上の方。●その他JAの定める条件を満たしている方。

【お使いみち】

受験費用、入学金、授業料、住居費用など。

【保証人】

福井県農業信用基金協会の保証をご利用いただけます。

（別途保証料 年0.9%がかかります。）

【ご返済方法】

毎月払い、毎月・ボーナス併用払いのうちのいずれか。

JA組合員以外の方も
ご利用いただけます。

組合員以外の方のご利用の場合は、JA所定の出資金をご出資いただくことで、准組合員としてご利用いただくことができます。

※繰上返済を行なう場合や返済条件を変更する場合には、別途JA所定の手数料が必要となります。※ご返済額の試算については、店頭へお申しつけください。※詳しくは、店頭またはホームページの説明書をご覧ください。

ちよきんぎよしましょ! JAバンク

詳しくは、お近くのJAバンク窓口までお気軽にお問い合わせください。

JAテラル越前

大野北支店 65-1264
大野南支店 64-1111
勝山中支店 88-0342

大野西支店 65-1270
九頭竜出張所 78-2011
勝山北支店 89-2003

大野東支店 65-1272
勝山南支店 88-0341
本店 65-1295

JAバンク
福井県JAバンク 協議