



てらる

8

2011
Vol.149

笑顔の暮らし耕します

JAテラル越前

CONTENTS(目次)

| | |
|-----------------|----|
| てらるの話題 | 2 |
| 職員募集のお知らせ | 4 |
| 表紙紹介 | 6 |
| 理事会報告 | 10 |

全国農業コンクール

帰山さんご夫妻が

グランプリ!!

「第六十回全国農業コンクール全国大会」が七月十四日、和歌山県和歌山市で開かれ、全国の代表二十人と特別賞受賞者一人が先進的な農業経営を発表し、名誉賞（農水大臣賞）の十人の中から最優秀賞に大野市の帰山安夫さん・幸子さんご夫妻が選ばれました。

大会では、創意工夫して地域農業の振興に貢献されている農家を顕彰・紹介し、国内農業の活性化に繋げるのが狙いで、開会式には秋篠宮ご夫妻も出席されました。

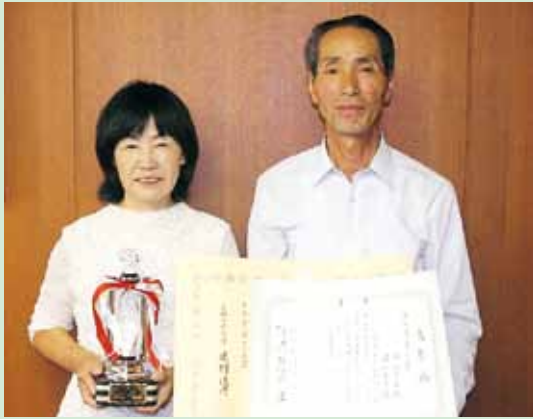

帰山さんご夫妻は、自家生産の青大豆を使って豆腐の製造販売など、六次産業化に積極的に取り組む姿勢が評価されました。

自転車事故のない社会へ

危険な乗り方、事故が起りやすい状況を再現スタント!

7月14日、県立勝山南高校では、交通事故の恐ろしさ、交通ルールを守ることの重要性をスタントマンが交通事故再現を実演してみせる「スクアード・ストレート交通安全教室」（主催：JA共済連福井協賛：福井県警察本部、勝山警察署）が行われました。

飛び出しや巻き込みなど、自転車を利用する機会が多い高校生にも身近に起こりうる事故が再現されると、生徒たちからも思わず「危ない」と声が出ていました。また、普段何気なく行っている傘さし運転や運転中の携帯電話使用などにも、危険が潜んでいることを感じていました。

夏休みを目前に通学以外にも自転車に乗る機会が増える時期を控え、生徒全員で交通安全を誓っていました。



出荷ピークを迎える八月には、糖度がますます高くなり、需要も高まっています。消費者にも好評を得ており、主に福井市場に出荷されます。

真夏に向けて色も糖度も十分!

ミヤデイトマトの目揃え会

勝山市特産のミヤデイトマト「華ロケット」の目揃え会が七月十五日、JAテラル越前平泉寺の集荷場で開かれました。

「華ロケット」は長さ三、四センチ程のロケットのようなミヤデイトマトで、勝山南部ミヤデイトマト生産組合（坂井智順組合長）の農家九戸が「華ロケット」のほか、「越のルビー」を合わせて、昨年と同じ三十三アールで栽培されています。

目揃え会には組合員や当JAの職員らが出席し、本格的な出荷に向けて、色の度合いや糖度など、出荷基準を確かめていました。

第2回郷土・農よいとこセミナー

7月13日、JAテラル越前女性部農業普及推進部門（古川洋子委員長）では、『第2回郷土・農よいとこセミナー』を開催しました。

今回のテーマは、特産品を使った料理講習会として36名が参加し、テラル管内の特産品であるネギ・ナス・トマト・ピーマンなどをふんだんに使い、なすの塩もみポン酢サラダ・なすのみそトマト煮・酢長ねぎの冷やし麦とろ麺の3品に挑戦しました。

また、出来上がった料理は健康教室（体操）の参加者の方にも試食していただき、テラルの特産品を味わっていただきました。

地産地消が広がる中で、今後も特産品の料理講習会などの活動を続けていきます。



菊部会活動の報告

菊部会では、7月22日ショッピングモールヴィオにて、切花品評会を行いました。見事な菊花が並んだ中で、知事賞には勝山市の山内正博さんが入賞し、奥越農林総合事務所所長賞、JAテラル越前組合長賞、福井新聞社賞など計13名の方が受賞されました。



菊の生産者募集

菊部会では、菊を栽培していただく仲間を常時募集しております。部会では班別での指導も行っていますので、初めての方でも安心して生産していただけます。

また、苗や資材購入についても中古の資材の斡旋等を行い、取り組みやすい体制を整えております。興味のある方は、近くの支店・営農政策課または菊集出荷場（☎87-0453）までご連絡ください。

我が家自慢の自家菜園

「我が家自慢の自家菜園コンクール」

7月6日、テラル越前女性部は「我が家自慢の自家菜園コンクール」を開催しました。同コンクールは、計画的な自家菜園で自給率を高め、作る喜びと安心で安全な食生活を積極的に進めるために、毎年開催しています。



今年も管内の女性部員9名が参加。審査員が管内の圃場を回り、審査基準に応じて審査をしていきました。審査員は行政の関係者をはじめ西川組合長、松田女性部長の他、女性部役員、関係部長等で、野菜や緑黄色野菜の種類、菜園の管理と工夫などの項目ごとに採点しました。

どの圃場も野菜が元気に成育し、管理が行き届いています。慎重な審査の結果、最優秀賞には上庄支部の橋本さんが選ばれました。

女性部ではこのような活動を通じ、農業の良さ・大切さをさらにアピールする活動に努めていきます。コンクールの結果は次の通りです。

| | | |
|------|----------|------|
| 最優秀賞 | 橋本 知恵子さん | 上庄支部 |
| 優秀賞 | 米村 末子さん | 勝山支部 |
| | 脇坂 恵美子さん | 下庄支部 |
| 優良賞 | 松谷 秀代さん | 大野支部 |
| | 山瀬 扶美江さん | 小山支部 |
| | 山内 初江さん | 野向支部 |
| | 山田 勲子さん | 富田支部 |
| | 小川 三重子さん | 村岡支部 |
| | 中山 ゆり子さん | 阪谷支部 |

第3回 和テラの講座

セカンドライフを楽しく

7月19日、女性部「和テラの講座」第3回目を開催しました。

講師に金融広報アドバイザーの帰山順子氏をお招きして、『シニア世代のライフプラン』と題し、セカンドライフを楽しく過ごすためにはどのようにしたらよいか、わかりやすく解説を受けました。

参加者は60歳前後の方が多く、自身のセカンドライフの参考にしようと、興味深く熱心に耳を傾けていました。



平成24年4月採用 職員募集のお知らせ

○応募の資格

1. 上 級

- (1) 大学卒業および平成24年3月までに大学卒業見込みの者、またはこれに準ずる者
- (2) 昭和62年4月2日以降に生まれた者

2. 中 級

- (1) 短期大学卒業および平成24年3月までに短期大学卒業見込みの者、またはこれに準ずる者
- (2) 平成2年4月2日以降に生まれた者

3. 初 級

- (1) 高等学校卒業の者、またはこれに準ずる者
- (2) 平成4年4月2日以降に生まれた者

○採用試験の内容

第1次筆記試験：教養試験（国語、社会、英語、数学）、作文ほか

第2次面接試験：第1次筆記試験合格者のみ

○試験の日時

| 試 験 | 日 時 | 会 場 |
|--------|-------------------|-------------------------|
| 1次筆記試験 | 平成23年9月16日（金）午後1時 | 福井県農業会館（福井市大手3丁目2番18号） |
| 2次面接試験 | 平成23年9月下旬予定 | JAテラル越前本店（大野市中挾1丁目1301） |

○受付期間

平成23年8月31日（水）

※期限までの土・日曜日を除く午前8時30分から午後5時まで

○提出書類

履歴書・卒業（見込み）証明書ほか

○採用予定人数

初級3名程度 中・上級3名程度

○応募の手続、お問い合わせ

JAテラル越前 総務部 総務課（☎ 65-1250）まで

網下米（くず米）の全量出荷のお願い

当JAでは、本年度も網下米（くず米）の全量集荷に取組み、主食用米への混入を防止することで、福井米の評価と生産者手取額の向上に努めてまいります。

JAへの網下米（くず米）の全量出荷にご理解とご協力の程、何卒宜しくお願い申し上げます。

網下米（くず米）専用袋について

- ・網下米（くず米）専用袋について平成22年度と同様、生産者の皆様に無償でご提供させていただきます。ご希望の方は、必要な袋数を最寄りの各支店または大野・勝山の各配送センターにてお受取りください。

網下米（くず米）出荷時のお願い

- ・1.9mm網目で選別された「無選別米」でお願い致します。
- ・専用袋には「年産・品種・生産者氏名・正味重量」を明記してください。
- ・重量は、風袋合せて30.5kg / 1袋（玄米と同じ）としてください。尚、端量（半端）についても専用袋に詰めて出荷してください。
- ・出荷は品種別でお願い致します。
- ・専用紙袋は、JAへの網下米（くず米）出荷以外には使用されないようお願い致します。
- ・営農組織など大規模生産者の皆様またはフレコンによる出荷が可能な生産者の皆様には、ご希望により網下米（くず米）専用フレコンを無償でご提供させていただきます。最寄りの支店または生産施設課までご連絡ください。

平成21年産米精算結果

平成21年産米の最終精算が終了しましたので、下記のとおり収入・支出額をお知らせ致します。

1等紙袋60kg価格(単位:円) (消費税込)

| 項 目 | | コシヒカリ | ハナエチゼン 他うるち | 酒 米 | も ち | 摘 要 | |
|---------------|------------------|-----------------|----------------|--------|--------|---------|------------|
| 収 入 | 販 売 代 金 | 15,029 | 14,229 | 16,016 | 17,968 | | |
| | そ の 他 | 0 | 0 | 0 | 0 | | |
| | ① 合 計 | 15,029 | 14,229 | 16,016 | 17,968 | | |
| 支 出 | 全農 県連 控除 | 内 金 金 利 | 57 | 57 | 57 | 57 | 内金償還にかかる金利 |
| | | 流 通・保 管 経 費 | 583 | 583 | 583 | 146 | 運送・入出庫経費 |
| | | 生 産・集 荷・販 売 経 費 | 168 | 168 | 148 | 34 | 宣伝広告・販促経費 |
| | | 安 全 安 心 対 策 費 | 120 | 120 | 120 | 120 | |
| | | 全 農 手 数 料 | 51 | 49 | 56 | 61 | |
| | | 県 連 手 数 料 | 110 | 110 | 110 | 110 | |
| | ② 小 計 | 1,089 | 1,087 | 1,074 | 528 | | |
| | J A 控 除 | 販 売 手 数 料 | 541 | 512 | 576 | 646 | ①×手数料率3.6% |
| | | 保 管 料 | 250 | 250 | 250 | 250 | |
| | | 検 査 手 数 料 | 52 | 52 | 52 | 52 | |
| 調 整 金 | | 3 | 3 | 3 | 3 | 追加精算金利息 | |
| ③ 小 計 | 846 | 817 | 881 | 951 | | | |
| ④ 支出合計②+③ | 1,935 | 1,904 | 1,955 | 1,479 | | | |
| ⑤ 内 金 | 12,000 | 10,500 | 12,000 | 12,000 | | | |
| ⑥ 差引精算額①-④-⑤ | 1,094 | 1,825 | 2,061 | 4,489 | | | |
| 平成21年産手取額 ⑤+⑥ | 13,094 | 12,325 | 14,061 | 16,489 | | | |

平成21年産米追加支払 (最終)

部分 平成23年7月15日支払単価 (税込60kg当り)

(単位:円)

| 年産 | 品 種 名 | 等級 | 内 金 | 第1回追加 (21年12月) | 第2回追加 (22年12月) | 最終精算 (23年7月) | 合 計 |
|----|--------|----|--------|-------------------|-------------------|-----------------|--------|
| 21 | コシヒカリ | 1 | 12,000 | 200 | 634 | 260 | 13,094 |
| | | 2 | 11,000 | 203 | 634 | 260 | 12,097 |
| | | 3 | 10,000 | 207 | 634 | 260 | 11,101 |
| | ハナエチゼン | 1 | 10,500 | 931 | 634 | 260 | 12,325 |
| | | 2 | 9,500 | 934 | 634 | 260 | 11,328 |
| | | 3 | 8,500 | 938 | 634 | 260 | 10,332 |
| | 酒 米 | 特 | 12,600 | 1,408 | 460 | 191 | 14,659 |
| | | 1 | 12,000 | 1,410 | 460 | 191 | 14,061 |
| | | 2 | 10,600 | 1,415 | 460 | 191 | 12,666 |
| | も ち | 1 | 12,000 | 3,600 | 540 | 349 | 16,489 |

※上記以外のうるち米は、「ハナエチゼン」と同額です。

※支払内容は、平成23年7月15日現在で、消費税を含みます。

理事会報告 監事同席

平成二十三年七月二十六日に開催された理事会の審議事項は次の通りです。

●付議事項

第一号議案

平成二十三年度中間決算について

平成二十三年度中間決算について協議され、承認されました。

第二号議案

平成二十三年度不祥事ゼロ運動取組状況総括一覧表の項目追加(案) について法令等遵守態勢の整備・確立のため、項目追加が承認されました。

第三号議案

進路選択継続雇用規程の一部変更(案) について

高齢者等の雇用の安定に関する法律の一部改正への対応を行うため、規程の一部変更が承認されました。

第四号議案

出資持分の減口について

●報告事項

一、平成二十三年度中間決算監事監査の実施について

二、内部監査等(三月～五月)の結果に
USV

東日本大震災に伴う義援金のお礼と報告

JAテラル越前の各支店・事業所の窓口で受付けております義援金について、皆様からのあたたかいご協力をいただきましてありがとうございます。

これまでにJAテラル越前でお預かりしました義援金について、下記のとおりご報告致します。

7月31日 現在 **1,101,699円**

引き続き義援金の受け付けを行ってまいりますので、ご協力をよろしくお願い致します。

- 三、かたせ給油所解体に係る土壌洗浄工事について
- 四、月次モニタリング(調整後自己資本比率等の推移)について
- 五、金利自由型貯金の利率について
- 六、余剰金の運用状況について
- 七、借地返還の取消について
- 八、成山の刑事告訴について

JAテラル越前・貸出金利一覧表

☆住宅ローン

| | 金利選択型 | | | | 変動金利 |
|------|---------|---------|---------|---------|---------|
| | 2年固定 | 3年固定 | 5年固定 | 10年固定 | |
| 貸出金利 | 1.05%より | 1.10%より | 1.45%より | 1.65%より | 1.35%より |

- ※貸出金利は最優遇金利適用時の金利です。
- ※上記金利は金融情勢等により、お借入れ日までに変更させていただく場合もあります。
- ※福井県農業信用基金協会の保証をご利用いただきますので、原則として保証人は必要ありません。

☆その他資金

平成23年8月1日現在

| 資金名 | ご利用目的 | 貸出金利 | |
|------------|-------|------------|---------|
| 軽トラック購入資金 | 固定金利 | 農業用軽トラック購入 | 0.90%より |
| 農林業経営改善資金 | 変動金利 | 農業資金関連 | 1.00%より |
| アグリ長期特別資金 | 固定金利 | 農業資金関連 | 1.50% |
| 生活改善資金 | 変動金利 | 生活資金関連 | 1.00%より |
| JAクローバーローン | 変動金利 | 生活資金関連 | 0.90%より |
| JAマイカーローン | 変動金利 | 自動車購入関連 | 1.20%より |
| JA教育ローン | 変動金利 | 教育費用関連 | 1.20%より |

8月

2011
平成23年

行事日程

- 10日(水) 外務活動日
郷土・農よいセミナー(生活福祉課)
- 11日(木) ナイターローン相談会(大野東・勝山全支店)、勝山中支店農家組合・酒米組合合同会議、勝山北支店農家組合長会議
- 12日(金) 大野西支店農家組合長会議
- 17日(水) 支店まつり(19日(大野東支店)、土づくり資材配達開始(購買課))
- 18日(木) ナイターローン相談会(大野全支店)、上庄農家組合長会議(大野南支店)、年金相談会(勝山中支店)
- 20日(土) 女性部フレッシュジュニア子供おもいのゲームとお弁当作り(生活福祉課)
- 22日(日) 大野南支店窓口感謝デー(26日)
- 23日(火) 女性部平泉寺・勝山合同減塩教室(生活福祉課)
- 24日(水) 理事会・監事会
- 25日(木) ナイターローン相談会(大野東支店・勝山全支店)

※日程は変更になる場合もあります。

営業時間のご案内

農機センター・配送センターの営業のお知らせ

秋の農繁期を迎えますので、下記の通り休日営業させていただきます。

農機センター

- 大野農機センター ☎ 65-1257
- 上庄農機センター ☎ 64-1114
- 勝山農機センター ☎ 89-2534

■期間 8/20 (土) ~ 9/25 (日) までの
土・日・祝 営業

■時間 午前8時30分より午後5時まで

配送センター

- 大野配送センター ☎ 65-1256
- 勝山配送センター ☎ 87-3395
- 大野南支店倉庫 ☎ 64-1111

通常どおり、土・日・祝

午前8時30分より午後5時まで営業

組合員の皆様へ

**平成23年産コシヒカリ
食味分析の実施について**

この度、JAテラル越前ではテラル産コシヒカリ全体のレベルアップを図るため、全施設（カントリー）での荷受前の生玄米及び倉前・選別所での玄米をその場で食味分析し、食味値を生産者の皆様に通知することにより、生産者意欲の高揚とテラル産米の品質向上及び全体の底上げを図る目的で新たに食味分析計を整備します。

よって、上記主旨にご理解いただき、カントリー搬入時や倉前・選別所検査時に食味分析しますので、更なる良食味米生産にご協力をお願い致します。

確認を

**カントリー利用圃場の
標示板**

カントリー利用圃場の適期刈取の圃場確認等を行うために、カントリー利用生産者の皆様に標示板の設置をお願いしています。標示板をまだ設置していない圃場においては、必ず設置をお願い致します。

尚、標示板が必要な時は各支店にお問い合わせください。

健康教室予定 8・9月

| 月 日 | 曜 日 | 内 容 | 月 日 | 曜 日 | 内 容 |
|-------|-----|----------|-------|-----|----------|
| 8月10日 | 水曜日 | 健康体操 | 8月25日 | 木曜日 | ラージボール卓球 |
| 8月18日 | 木曜日 | ラージボール卓球 | 9月 6日 | 火曜日 | ラージボール卓球 |
| 8月23日 | 火曜日 | ラージボール卓球 | 9月 7日 | 水曜日 | 健康体操 |
| 8月24日 | 水曜日 | 健康体操 | 9月 8日 | 木曜日 | ラージボール卓球 |

会 場 本店エクセレントホール

時 間 午後1時30分～

どなたでも1回200円で参加できます。お気軽に参加してください。

※都合により予定が変更になる場合があります

お問い合わせ先 生活福祉課 ☎65-8893

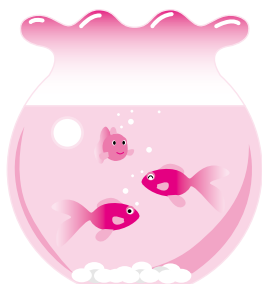

震災以降暗いニュースが続く中、なでしこJAPANが世界一に輝き、元気を与えてくれました。
高校野球も県代表が決定し、もうすぐ夏の甲子園が始まります。炎天下でプレーする選手にはいつも頭が下がりますが、元気のプレーで頑張ってもらいたいものです。
まだまだ暑い日が続きますが、熱中症に注意して元気に夏を乗り切りましょう。

編集後記

旬の果物食べ放題!

フルーツ4種狩り&
コスモスガーデン散策日帰り



■旅行代金 (大人お一人様) **9,400円**

■旅行期日: 平成23年9月4日(日)

■募集人員: 40名

■食事条件: 昼食一回

■添乗員: 同行します

旬の味覚を4種類(りんご・ぶどう・なし・プラム) 30分食べ放題!!

| 行程表 | | 食事 |
|-----|--|-----|
| 日 | 出発 JAテラル越前管内=====福井IC===== 5:30頃~6:00頃 | 朝:× |
| 帰 | ====治部坂高原====信州つげもの処伊那路==== 10:50/11:50 12:30/13:30 | 昼:○ |
| り | 4種のフルーツ狩り 到着 =熊沢農園=====福井IC=====JAテラル越前管内 21:00~21:30頃 | 夕:× |

豪華寝台特急トワイライト・エクスプレスで行く

Nツアー 北海道 食のタベ in サッポロ 4日間

■旅行期日: 平成23年10月24日(月)~27日(木)

■募集人員: 30名(最少催行人員: 25名様)

■旅行代金: (大人お一人様) **99,800円**

(1日目トワイライトEXP B寝台、2日目ホテル2名一室、3日目旅館4~5名一室利用時)

■1日目夕食オプションのご案内

(フランス料理と日本海御膳には数に限りがあります。)

トワイライト・エクスプレスタ食オプションのご案内

| | | |
|-------------|---------|--|
| フランス料理(コース) | 12,000円 | レストランカーでお召し上がりいただけます。 お時間の指定はできません。 |
| 日本海御膳(弁当) | 6,000円 | レストランカーではお召し上がりいただけません。 |
| 弁当(金沢名物芝寿司) | 2,000円 | レストランカーではお召し上がりいただけません。 |

■利用予定航空会社: ANA

■添乗員: 同行致します

| 行程表 | | 食事 |
|-----------|--|--------------------------|
| 10月24日(月) | 出発 出発 JR越前大野駅...JR福井駅...トワイライト・エクスプレス 又はえちぜん鉄道勝山駅 14:40 車内宿泊: B寝台利用 | 夕(オプション) |
| 10月25日(火) | ...札幌駅==小樽市内観光(オールドホール・ガラス館・小樽運河)= 9:52 12:00 15:00 =札幌市内(アサヒビール園にてイベントへのご案内) 16:00 ホテル: チサングランド札幌 | 朝:×(事前予約制) 昼:○ 夕:○ |
| 10月26日(水) | ホテル=札幌市内観光(大倉山ジャンプエ・雪印乳業資料館・白い恋人パーク) 8:30 =昼食=白老ポロトコタン==洞爺湖温泉(湖上火火をお楽しみください) 14:00 15:00 17:00 宿泊予定ホテル...洞爺湖「洞爺サンパレス サンパレス館」 | 朝:○ 昼:○ 夕:○ |
| 10月27日(木) | ホテル==洞爺湖ビジターセンター==洞爺湖展望台== 8:30 9:00 9:45 9:50 10:00 =道産市場=新千歳空港 - 小松空港=JR福井駅... 16:00 18:00 19:30 ...JR越前大野駅又はえちぜん鉄道勝山駅 | 朝:○ 昼:○ 夕:× |

詳細については各種パンフレットをご用意しております。
お気軽にご相談ください。

楽・楽 小松空港発着 マカオ航空チャーター便で行く

西洋文化と中国文化が交わる世界遺産の街 エキゾチックな夜景の美しい街

マカオ・香港 4日間



秋の連休ご利用

■募集人員: 20名
(最少催行人員2名)
添乗員同行しお世話いたします

■旅行期日

平成23年10月9日(日)~12日(水)

■旅行代金: 2名1室・大人ご旅行代金(お一人様)

スーパーホテルプラン **136,000円** 観光・食事付き

デラックスホテルプラン **149,000円** 観光・食事付き

※燃油サーチャージ(目安額5,000円)、空港税(約1,300円)が別途必要です。

第1回ふれあいカーニバル

in 濟州島 4日間

世界遺産とグルメの島で健康増進!

Ikkoさんのふれあいトークショー開催

出発日 **11月28日(月)**

旅行代 **86,800円**

各種オプションツアーで楽しみ方いろいろ!!

小松空港からハワイチャーター直行便!

ハワイ 6日間

チャーター機で行く常夏の楽園。
輝く太陽と青い海が待つ
極上のリゾートへ!

■旅行期日

平成23年12月18日(日)~23日(金・祝)

■旅行代金: エコノミークラス・2名1室利用・大人お一人様

198,000円 ※燃油サーチャージ
ハワイ航空諸税送迎代込

募集人員: 100名 最少催行人員/ 2名

添乗員: 同行しお世話いたします。

申込金: 30,000円

※渡航手続き料 4,200円

※ESTA代行取得料 4,200円は別途必要。



お申し込み・お問い合わせは

各支店または旅行センターまで

■ JAテラル越前旅行センター ☎0779-65-1239

毎月 第3木曜日

年金相談会開催中

8月開催日は

8/18(木) 午後3時～7時まで

場所:JAテラル越前 勝山中支店(☎88-0342)

当日は年金特別便・定期便(配偶者の分も)・印鑑等をお持ちください。

相談員:宮澤 真由美先生(社会保険労務士)

- ・年金・健康保険・雇用保険等、あなたの疑問にお答えいたします。
- ・年金履歴の調査・変更届け・裁定請求のお手伝いもお任せください。
- ・詳しくはお近くのJA各支店にてお問い合わせください。
- ・ご夫婦で来られると、より詳しくご相談いただけます。

*平日なので、仕事帰りにお気軽にお寄りください。



年金ワンポイントアドバイス

国民年金の加入期間が終了した時

国民年金に加入中の者が加入者に該当しなくなった時、日本年金機構よりお知らせが届きます。

このお知らせは、保険料を納める必要がなくなったことや納付状況をお知らせするものです。

以前は「国民年金についてのお知らせ(国民年金被保険者資格喪失通知)」という分かりにくいタイトルでしたが、現在は「国民年金の加入期間終了と国民年金の加入月数のお知らせ」と名称変更され、趣旨を分かりやすくしました。

加入期間を終了した日に翌月に送付され、表面には厚生年金、共済年金期間は含まず、国民年金の期間のみ記載されています。

裏面には請求時期や任意加入制度等の案内が記載されています。

JAの自動車共済加入で 農作業中の安心をお届けします！

トラクターなどの農業機械と一般車両との交通事故
農作業中の横転・転落事故が増えています！

事故ケース1

一般道路走行
中、左折時の
衝突事故

事故ケース2

田畑より一般道
路に進入する場
合の衝突事故

事故ケース3

路肩を走行中、
横転しての
自損事故



自賠償に加入できないから事故のときが心配……

あなたの 小型トラクター
田植え機・コンバイン
スピードスプレイヤー（農業用薬剤散布車）

最高速度
時速 35km 未満

も自動車共済に加入できます！

ご加入おすすめプラン

- 対人賠償 無制限
- 対物賠償 無制限（対物超過修理費用保障特約 有）
- 搭乗者傷害特約 死亡：1000万円 傷害「部位・症状別払」

※新規加入（6等級）の場合

8,390円（年額）

※ 無事故割引制度もあります。

※平成23年4月1日始期日の契約で試算したものに なります

- 車両、人身傷害保障特約もご加入できます。
- 歩行型の場合は乗車用構造装置がないため、搭乗者傷害特約に加入できません。



この資料は概要を説明したものです。詳細につきましては「重要事項説明書(契約概要・注意喚起情報)」および「ご契約のしおり・約款」により必ずご確認ください。

くわしくは

各支店窓口までお願いします。  JA共済

11200700056